

EpiReumaPt na Ilha da Madeira

1ª semana de consultas

Decorreu, entre 21 e 26 de Outubro, a primeira semana de consultas na Ilha da Madeira, nos **Centros de Saúde da Santa (Porto Moniz), São Vicente, Caniço, Camacha e Santo António (Funchal)**. A adesão dos participantes foi massiva e todo o trabalho no terreno decorreu com muito sucesso. Para todos estes aspectos positivos contribuíram várias pessoas a quem gostaríamos de deixar o nosso profundo agradecimento:

. às Autoridades locais, na preparação prévia de todo o trabalho no terreno: **Dra. Ana Nunes** (Presidente do IA Saúde), **Dra. Ana Clara Silva** (Vice-Presidente do IA Saúde), **Enfermeira Conceição Vieira** (Enfermeira Directora), **Dr. João Araújo** (Adjunto do Conselho Directivo para os Cuidados de Saúde Primários), **Dra. Luísa Camacho** (Directora do Serviço de Imagiologia do SESARAM), **Dra. Sidónia Nunes** (Directora Clínica do Hospital do Funchal).

. à Equipa Médica local, por todo o apoio e colaboração na realização de consultas: **Dr. Mário Rodrigues, Dr. Herberto Jesus, Dr. Ricardo Figueira**

. aos Médicos que se deslocaram do Continente: **Dra. Carolina Furtado e Dr. Alexandre Sepriano**

. à **Enfermeira Inês Oliveira**, pela sua disponibilidade e profissionalismo

. ao **Enfermeiro José Manuel Freitas** (SESARAM), por todo o apoio na preparação da logística

. a todas as **Equipas dos Centros de Saúde**, pela hospitalidade e disponibilidade.

As próximas semanas de consultas realizar-se-ão de 18 a 23 de Novembro e de 9 a 14 de Dezembro.

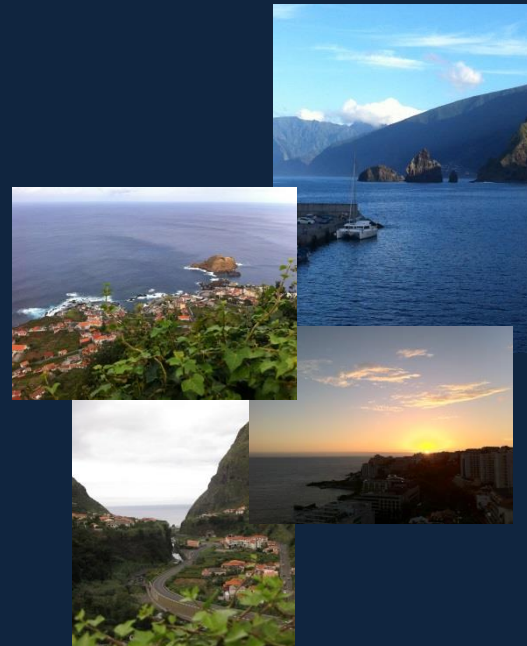

. Consultas realizadas: 125

. Faltas: 20

Região de Trás-os-Montes concluída

188 Consultas realizadas

As consultas na Região de Trás-os-Montes decorreram em duas semanas distintas:

. 23 a 28 de Setembro, nos Centros de Saúde de Bragança, S. Martinho de Angueira, Lagoaça, Mogadouro, Vila Flor, Mirandela e Felgar

. 7 a 11 de Outubro, nos Centros de Saúde de Chaves, Cerva, Cabeceiras de Basto, Murça, Sabrosa, Vila Real.

Agradecemos muito especialmente a todas as **Equipas dos Centros de Saúde**, por todo o apoio prestado, e aos Médicos Reumatologistas que colaboraram: **Dra. Cristina Catita, Dra. Ana Rodrigues, Dr. José Carlos Romeu, Dr. Pedro Madureira, Dra. Lúcia Costa, Dra. Ana Roxo, Dra. Inês Crispim**.

Acidente com a Equipa de consultas

No dia 22 de Outubro, pelas 10h da manhã, a equipa que se deslocava para realizar consultas no Continente (em Sanguedo), sofreu um acidente, na auto-estrada do Norte (A1), ao Km 151 (no sentido Sul-Norte). As condições atmosféricas adversas provocaram um lençol de água e o despiste da viatura própria da Técnica de Radiologia, Tânia Rego. Acompanhavam-na a Dra. Ana Rodrigues e a Enfermeira Maria Felgueiras.

O acidente foi bastante aparatoso e a Equipa teve escoriações várias. Ainda assim, os maiores danos foram materiais, tendo o carro ficado destruído.



Números do EpiReumaPt

Os números indicados dizem respeito ao período de 19 de Setembro de 2011 (data de início da 1ª fase) a 7 de Novembro de 2013.

Entrevistas Realizadas

9913

Consultas Realizadas

3410

Participações no EpiReumaPt

Mais uma vez agradecemos a todos os Médicos Reumatologistas que até hoje se disponibilizaram a participar no EpiReumaPt, e muito em especial aos que efectivamente já tiveram oportunidade de partilhar connosco a dinâmica dos dias de consulta:

Zona Sul e Grande Lisboa

Alexandre Sepriano	Filipe Araújo	Margarida Cruz
Ana Filipa Mourão*	Georgina Terroso	Maria José Santos
Ana Maria Rodrigues	Graça Sequeira	Miguel Sousa
António Vilar	Helena Canhão*	Paula Araújo
Augusto Faustino	Inês Gonçalves	Paulo Coelho
Cândida Silva	Inês Silva*	Raquel Roque
Célia Ribeiro	Jaime Branco*	Rita Barros
Cláudia Miguel	João Eurico Fonseca	Rui André
Cristina Catita	João Dias	Sandra Falcão
Elsa Sousa	João Ramos	Sofia Ramiro*
Fátima Godinho	Joaquim Pereira	Sílvia Fernandes
Fernando Pimentel	José Carlos Romeu	Susana Capela
Filipa Ramos	José Melo Gomes	Teresa Laura Pinto
Filipe Barcelos	José Pimentão	Viviana Tavares
	Luís Miranda	

*Membros da Equipa de
Investigação do EpiReumaPt

Zona Centro

Armando Malcata
Anabela Barcelos
Catarina Ambrósio
Cátia Duarte
Cláudia Vaz
Joana Ferreira
João Rovisco
Jorge Silva
J. A. Pereira da Silva
Inês Cunha
Luís Inês
Margarida Coutinho
Margarida Oliveira
Maria João Salvador
Mariana Santiago
Maura Couto
Paulo Monteiro
Renata Aguiar
Sara Serra

Zona Norte

Alexandra Bernardo
Ana Raposo
Ana Sofia Roxo
Carlos Vaz
Carmo Afonso
Daniela Peixoto
Diana Gonçalves
Domingos Araújo
Eva Mariz
Georgina Terroso
Joana Abelha
José Costa
Lúcia Costa
Miguel Bernardes
Mónica Bogas
Paula Valente
Patrícia Pinto
Pedro Madureira
Rita Fonseca
Sofia Pimenta
Romana Vieira
Sílvia Fernandes
Taciana Videira

Açores

Carolina Furtado
Cristina Ponte
Guilherme Figueiredo

Luís Maurício
Teresa Nóvoa

Madeira

Herberto Jesus
Mário Rodrigues
Ricardo O. Figueira

Newsletter



Entidades Responsáveis:

Sociedade Portuguesa de
Reumatologia

Faculdade de Ciências Médicas da
Universidade Nova de Lisboa / CEDOC

Universidade Católica Portuguesa,
Centro de Estudos e Sondagens de
Opinião da (CESOP)

Direcção Geral da Saúde

Patrocinadores e Colaborações:

Direcção Geral da Saúde

Fundação Calouste Gulbenkian

Governo dos Açores

Fundação Champalimad

Laboratórios Pfizer Lda.

Merck Sharp&Dohme

AbbVie, Lda.

Roche Farmacêutica Química Lda.

D3A Medical Systems

Fundação Astra Zeneca

Servier

Bial

Happy brands

Açoreana Seguros

GALP Energia

Germano de Sousa, Centro de
Medicina Laboratorial

CAL-Clinica do Aparelho Locomotor

Câmara Municipal de Lisboa

ANAFRE

ANMP

Particulares

Visite-nos em www.reumacensus.org

COLABORE NAS ÚLTIMAS CONSULTAS MÉDICAS:

Se é Médico Reumatologista e quiser colaborar contacte-nos através
de: gestorEpiReuma.pt@spreumatologia.pt